

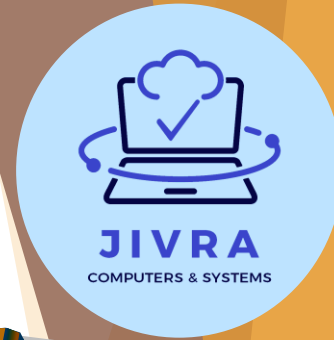

**JIVRA**  
COMPUTERS & SYSTEMS  
**PRESENTA**



**JIVRA**  
COMPUTERS & SYSTEMS



**SIS-VEN**<sup>®</sup>



***Sistema de Ventas e Inventarios Multiempresa***

Una solución empresarial para la Pequeña y Mediana Empresa

***Clientes***

# Sistema de Ventas Multiempresa SIS-VEN



## Una oportunidad de negocio

El **SIS-VEN** es un sistema sencillo y fácil de usar que permite al administrador de la pequeña y mediana empresa llevar a cabo las actividades de control del inventario, al igual que las compras y ventas; además de controlar más de una empresa del mismo giro o distinto.

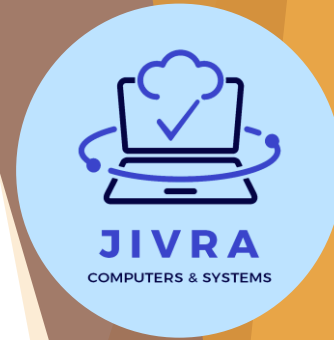

# Sistema de Ventas Multiempresa SIS-VEN

## Características básicas del SIS-VEN

- ♦ Administración del Inventario
- ♦ Costos promedio, máximos y mínimos
- ♦ Pedidos, Compras, Pago a Proveedores
- ♦ Cotizaciones, Ventas, Cobranza a Clientes
- ♦ Reportes diversos
- ♦ Envío de información a Excel
- ♦ Chequera de Bancos
- ♦ Módulos diversos
- ♦ Funcionalidades de vanguardia

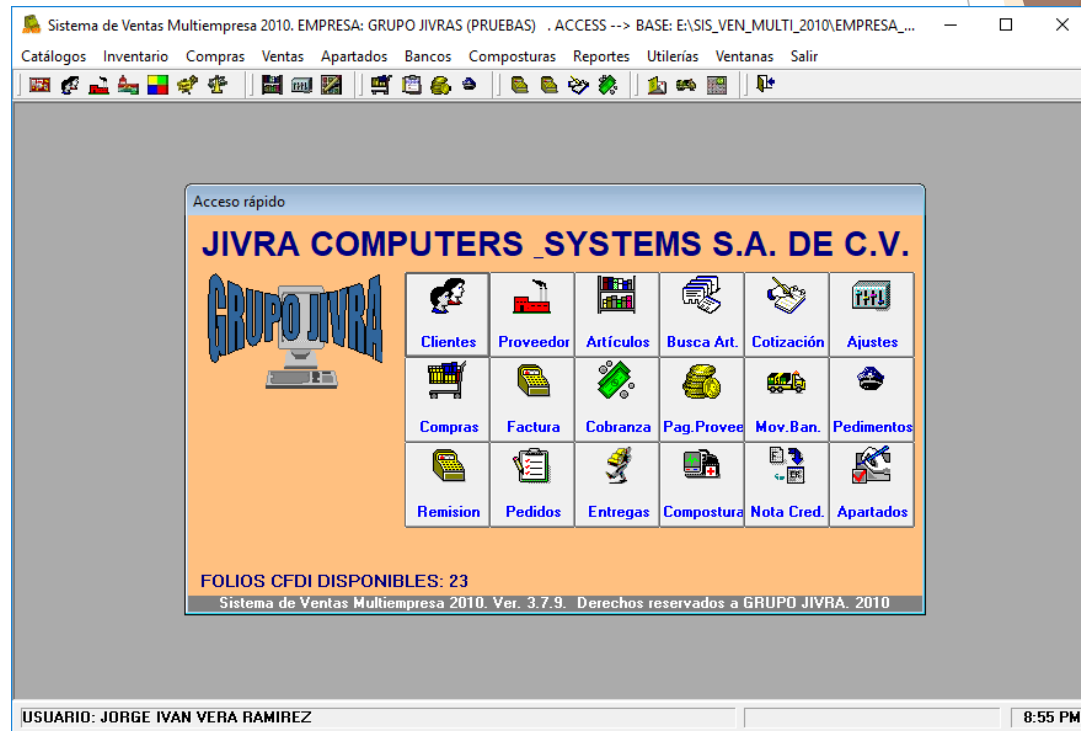
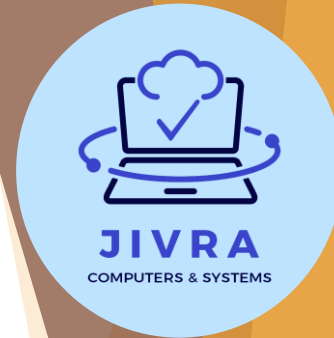

# Sistema de Ventas Multiempresa SIS-VEN

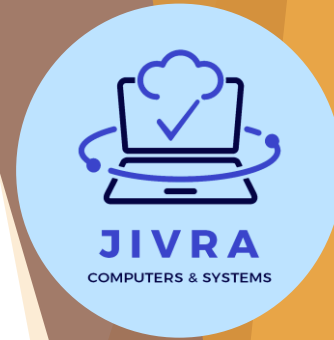
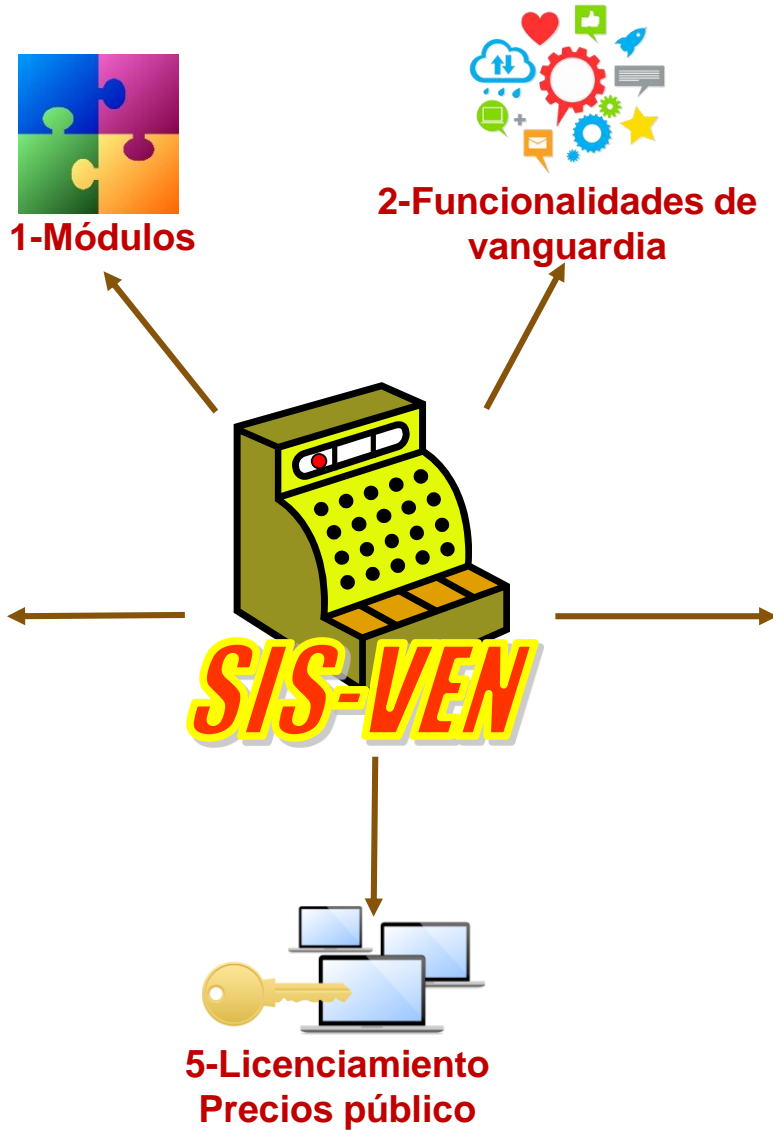

# Módulos



**Inventarios**



**Ventas**



**Compras**



**PreContratos**



**Contrato de  
Parcialidades**



**Apartados**



**Composturas**



**Citas**



**Bancos**



**Reportes**



**Seguridad**

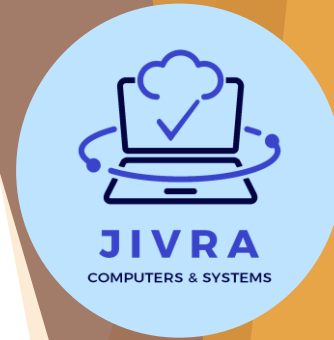

# Diagrama de Módulos SIS-VEN-Multiempresa

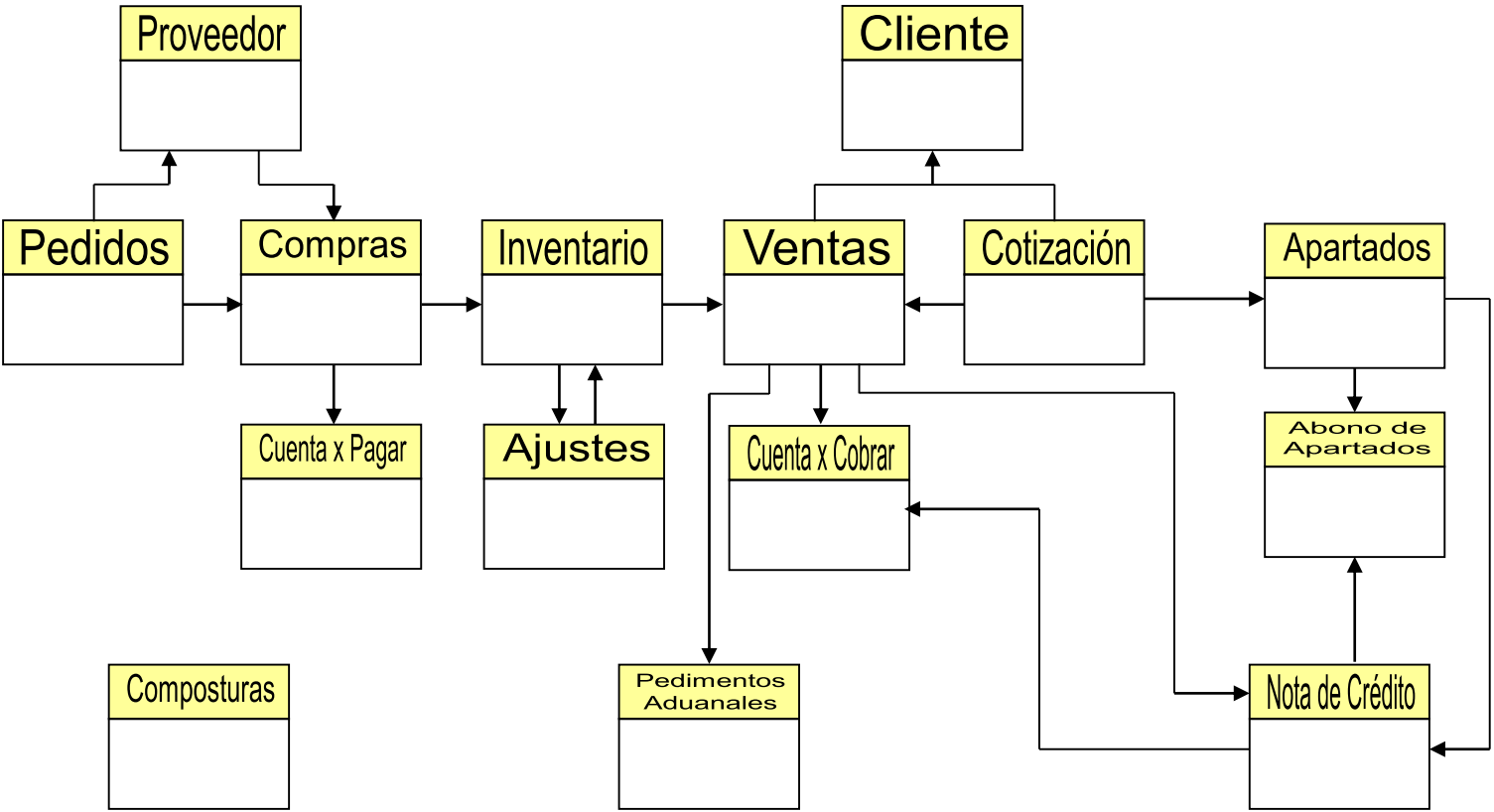

# Inventarios

- ◆ Permite crear y actualizar la lista de artículos del catálogo de inventarios
- ◆ Lista de precios de venta y compras por volumen.
- ◆ Entradas y Salidas
- ◆ Asignar Código de barras
- ◆ Historial de movimientos (kardex)
- ◆ Kit de productos

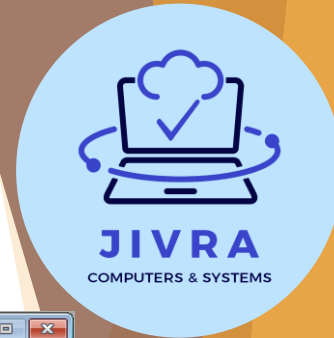

Artículos

Clave Artículo: 1200G-2USB-1    Código de Barras: Generar Código

Grupo: ACCESORIOS

Descripción: LECTOR DE CÓDIGO DE BARRAS HONEYWELL VOYAGER 1200G-2USB-1

Unidad: PIEZA    No. SAT Identificación:

Duración (mins):    Adicional 2:

Adicional 3:

Proveedor principal: 00057    CT INTERNACIONAL DEL NORESTE SA. DE C.V

Clave Art.Proveedor: LCTMTR920    Clave SAT de productos y servicios:

Existencia: 0.00    Apartados: 0.00    Composturas: 0.00

Existencia disponible para venta: 0.00

Ultimo precio de compra: 1612.21    Costo Promedio: 1612.21

Existencia Máxima: 2    Existencia Mínima: 2    Fecha Ultimo Movto.: 21/02/2014

% I.V.A.: 16    % Descuento: 0    Máximo de días sin movimiento: -1

Servicio:     Promocionado:     Tipo de Precio de Venta:  Fijo     Por porcentaje     Último prec. compra     Costo prom.

Descontinuado:     Requiere num. de serie:

Tipo moneda: PESOS    Origen: Nacional

Lista de Precios por volumen					Precios de Compra:		
Precios de Venta:					Lista	Cant. Mínima Compra	Precio Compra
Lista	Cant. Mínima Venta	Porcentaje Utilidad	Precio Venta	Precio Fijo			
1	1.00	25.00	2015.26	2015.26	1	1.00	1612.21
2					2		
3					3		

<F5> Insertar línea    <F6> Borrar línea

Grabar    Nuevo    Borrar    Buscar    Inicio    Anterior    Siguiente    Ultimo    Salir    Buscar Serie

<F2>: Catálogo

**Información**

Existencias por tienda	Movimientos-Kardex
Facturas por entregar	Fotos del artículo
Pedimentos	Apartados por entregar
# Serie inventariados	# Serie entregados
Ajustes al inventario	Especificaciones
Kit agrupador	Compras
Ventas	Kit perteneciente
Ventas por Kit	Proveedores
Cotizaciones	Artículos competencia
Artículos relacionados	

**Internet**

Artículo de venta por internet:

Venta exclusiva por internet:

% Descuento por internet: 0

# Ventas

- ♦ Captura de cotizaciones y ventas
- ♦ Foliación por serie
- ♦ Control de entregas
- ♦ Permite vender sin existencias
- ♦ Comisiones por vendedor
- ♦ Consultas por fecha y clientes
- ♦ Permite abonos de ventas

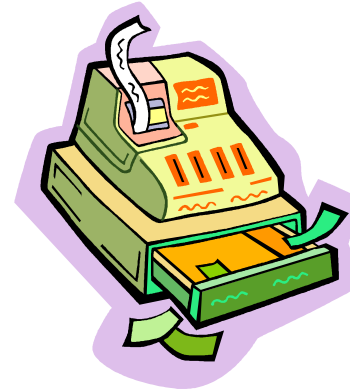

# Clientes y Cobranza

- ♦ Alta de clientes, limite de crédito, vendedor asignado.
- ♦ Abonos parciales a las ventas
- ♦ Formas de pago con cheque, efectivo, tarjeta, etc
- ♦ Control de límite de crédito y pagos vencidos.
- ♦ Estados de cuenta.



**VENTAS CON FACTURA**

Recuperar Documento

Tienda vendedora: ELECTRONICA    Tienda surtidora: OFICINA LAS GAVIOTAS

Serie: W    Factura: 17    Fecha: 06/01/2018    22:12:39

Cliente: 00001    R.F.C.: XXXX010101000    Membresía Frecuentame:

Nombre: CLIENTE MOSTRADOR

Dirección:    Ciudad: MEXICO    Teléfonos:    % Descuento: 0    Días crédito: 0

Vendedor: JORGE IVAN VERA RAMIREZ    30%    Facturar sin existencia:

Forma de pago: EFECTIVO    No Aplica    Referencia:    Tipo moneda: PESOS

**Conceptos**

Lote	Cve Art/Cod.Barra	Descripción	Cantidad	% Descto.	Prec.Venta	TOTAL
1	EPS-T073420	CARTUCHO AMARILLO EPSON N.73 NP T073420	1.00	0.00	156.86	156.86
2	CASE-LAPTOP-2.5	CASE PARA DISCO DURO 2.5 PARA LAPTOP	1.00	0.00	195.00	195.00

<F2> Catálogo    <F4> Altas    <F6> Borrar línea    <F8> Modificar Precio    SubTotal: \$ 351.86  
<F3> Buscar    <F5> Insertar línea    <F7> Comentario por línea    <F9> Seleccionar Precio    Calcula IVA:  I.V.A.: \$ 56.30  
Total: \$ 408.16

Observación:

Observación    Pago    Entrega    Puntos Frecuentame    Datos CFDI

Imprimir números de serie en la venta:  Puntos generados:    Pagado: \$ 408.16    Saldo: \$ 0.00

FACTURA ELECTRONICA 377B1C6A-2176-FCAC-250A-727FDE821112    Regenerar Factura Electrónica

Grabar    Nuevo    Cancelar    Borrar    Buscar    Inicio    Anterior    Siguiente    Ultimo    Imprimir    Correo    Salir





# Compras

- ♦ Captura de pedidos y facturas de compra
- ♦ Prorratio en el precio de descuentos y fletes
- ♦ Consultas por fecha y proveedores
- ♦ Reportes de compras



# Proveedores y Pagos

- ♦ Alta de proveedores
- ♦ Abonos parciales de facturas de compra
  - ♦ Permite abonos de facturas de compra
  - ♦ Tipos de pagos a proveedores con cheque, efectivo, etc.
- ♦ Estados de cuenta de pagos a proveedores



Compras

Núm. Pedido: 0    Buscar pedido    Visualizar lotes no recibidos

Proveedor: 00005    DAISYTEK DE MEXICO, S.A. DE C.V.

Factura: 012414    Fecha entrada: 05/10/2017    Fecha compra: 05/10/2017    Num. Pedido:   

Tienda: OFICINA LAS GAVIOTAS

Flete: 0     Afectar precio con flete    Tipo moneda: PESOS    T.C.: 1

Conceptos

	Cve Art/Cod.Barra	Descripción	ClaveProdServ	Cantidad	Prec.Original	Prec.Compra	Total
1	SNY CRW80SS/T	CDRW 80MIN 700MB INDIVIDUAL SNY CRW80SS/T	43202001	78.00	14.01	14.01	1092.78

<F2> Catálogo    <F3> Buscar    <F4> Altas    <F5> Insertar línea    <F6> Borrar línea

SubTotal: \$ 1092.78

Observación:    I.V.A.: \$ 174.04

Total: \$ 1267.62

Descuento: 0     Afectar precio con descuento     Pago inmediato en Efectivo    Total x T.C.: \$ 1267.62

Pagado: \$ 0.00    Saldo: \$ 1267.62

Pago/Cheque Post-Fechado. Solo modificable si no está pagado.

Días de crédito a pagar: 0    Fecha prog. de pago: 05/10/2017    Cuenta cheques: Ninguno    Cheque: 0

Grabar    Nuevo    Borrar    Buscar    Inicio    Anterior    Siguiente    Ultimo    Imprimir    Salir

# Precontratos

- Captura productos y servicios para clientes que los requieren periódicamente
- Facilita el registro servicios eventuales
- Se pueden seleccionar distintos rangos de períodos: semana, mes, año o quincena
- Afecta existencia únicamente al facturar



## Facturación de precontratos

Proceso de Facturación de PreContratos

Seleccione el tipo de documento de venta a generar. **TODOS**

Indique la fecha de facturación para los precontratos. **08/02/2018**

Seleccione los precontratos según su tipo de período de facturación. **TODOS**

Marque si desea generar factura únicamente cuando el período haya concluido. Máximo el último día.

Marque si se darán por entregados los productos y servicios desglosados en la factura.

0%

Aceptar  Cancelar

Pre-Contrato

Recuperar Cotización #

Tienda vendedora: ELECTRONICA Tienda surtidora: OFICINA LAS GAVIOTAS

PreContrato: 9 Fecha: 02/03/2009 Tipo de documento de venta a generar: FACTURA

Cliente: 00683 R.F.C.: GAS060710G80

Nombre: GRANJA AVICOLA DEL SUR S.A DE C.V

Dirección: AV. ADOLFO RUIZ CORTINEZ NO. 716 COL. ADOLFO LOPEZ MATEOS CP. 86040

Ciudad: VILLAHERMOSA TABASCO Teléfonos: 3-37-90-56 % Descuento: 0

Vendedor: JORGE IVAN VERA RAMIREZ 30% Forma de pago: CHEQUE

Fecha inicio del período de facturación: 01/11/2011 Periodicidad de la facturación: Facturar cada: 1 MES Tipo moneda: PESOS

Conceptos

Programados | Eventuales

Lote	Cve Art/Cod.Barra	Descripción	Cantidad	% Descto.	Prec.Venta	TOTAL	Calcular X día	Adjuntar período
1	LIMPIA-PC-MES	MANTENIMIENTO MENSUAL PREVENTIVO A EQUIPO I	6.00	0.00	180.00	1080.00	<input type="checkbox"/>	<input checked="" type="checkbox"/>

<F2> Catálogo <F4> Altas <F6> Borrar línea <F8> Modificar Precio  
 <F3> Buscar <F5> Insertar línea <F7> Comentario por línea

SubTotal: \$ 1454.82  
 Calcula IVA:  I.V.A.: \$ 232.77  
 Total: \$ 1687.59  
 T.C.: \$ 1  
 Total x T.C.: \$ 1687.59

Marque para suspender la facturación:

Grabar Nuevo Cancelar Borrar Buscar Inicio Anterior Siguiente Final Imprimir Períodos Salir

# Contratos de parcialidades

- Este módulo tiene como finalidad el registro del contrato de la venta en parcialidades de los productos ofrecidos al cliente.
- Se definen el número de pagos, la periodicidad, los importes de pagos y la forma de pago de las comisiones al vendedor.
- Al momento de realizar el pago, se genera la nota/factura correspondiente

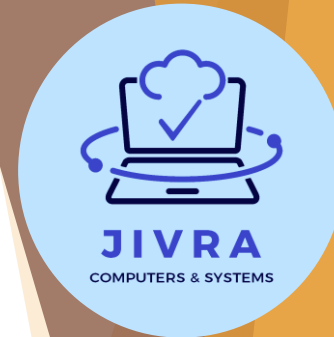

## Pagos Programados / Realizados

Contrato de venta en parcialidades

Recuperar Cotización #

Tienda vendedora: TIENDA 1    Tienda surtidora: TIENDA 1

Contrato: 32    Fecha: 30/10/2014

Cliente: 00002    R.F.C.:

Nombre: RICARDO RIVERA BRAVATA

Dirección: CALLE ARAYAN NO. 107 COL. FRACC. HERIBERTO KEHOE CP. 86030

Ciudad: VILLAHERMOSA, CENTRO.    Teléfono: CEL. 38-44-55-66-77    % Descuento: 0

Vendedor: VENDEDOR 1    0%    Facturar sin existencia:

**Información del contrato**

Productos | Conceptos de cobro | Lugar de trabajo | Datos familiares | Forma de pago | Comisiones

**Tipo de comisión**

Comisión por pago de contado en una sola exhibición.

Comisión por pago de contado en dos exhibiciones. Se paga la comisión en el primer pago.

Comisión por venta a crédito. Se paga la comisión en el primer pago y en el último pago.

Porcentaje de comisión del primer o único pago: 0

Porcentaje de comisión del segundo o último pago: 0

<F2> Catálogo    <F4> Alias    <F6> Borrar línea    <F8> Modificar Precio    Sub-Total: \$ 19250.00

<F3> Buscar    <F5> Insertar línea    <F7> Comentario por línea    Calcula IVA:  I.V.A.: \$ 0.00

Condiciones:    Total: \$ 19250.00

T.C.: \$ 1

Total x T.C.: \$ 19250.00

Pagado: \$ 0.00    Saldo: \$ 19250.00

Generar Programa de Pagos y Ajustar inventario de Productos    Visualizar Pagos Programados    Visualizar Pagos Realizados

Grabar    Nuevo    Cancelar    Borrar    Buscar    Inicio    Anterior    Siguiente    Final    Imprimir    Salir

Catálogo

Seleccione la columna: NINGUNO    Buscar:

TIPO PAGO	Num pago	Fecha	Importe	Importe Pagado
1 PAGO INICIAL	0	2014/10/30	1,000.00	0.00
2 PARCIALIDAD	1	2014/10/30	1,825.00	0.00
3 PARCIALIDAD	2	2014/11/30	1,825.00	0.00
4 PARCIALIDAD	3	2014/12/30	1,825.00	0.00
5 PARCIALIDAD	4	2015/01/30	1,825.00	0.00
6 PARCIALIDAD	5	2015/02/28	1,825.00	0.00
7 PARCIALIDAD	6	2015/03/28	1,825.00	0.00
8 PARCIALIDAD	7	2015/04/28	1,825.00	0.00
9 PARCIALIDAD	8	2015/05/28	1,825.00	0.00
10 PARCIALIDAD	9	2015/06/28	1,825.00	0.00
11 PARCIALIDAD	10	2015/07/28	1,825.00	0.00
12 TOTAL	0	0000/00/00	19,250.00	0.00

✓ Aceptar    ✗ Cancelar

# Apartados



- Registro de la separación de los artículos que los clientes desean adquirir en parcialidades.
- Se deben indicar los datos del cliente, el vendedor que lo atiende, la lista de artículos con sus precios y descuentos, forma de pago, etc.
- El apartado no afecta inventarios.
- Cuando el apartado es liquidado al 100%, permite la facturación.



# Cobranza de apartados

- Abonos a los apartados
- Formas de pago con cheque, efectivo, tarjeta, etc.



Cobranza y abono de apartados

Cliente: 00642 R.F.C.: HELA580310A68  
 Nombre: ALFREDO HERNANDEZ LOPEZ  
 Dirección: CALLE MANUEL PEREZ MERINO # 702  
 Ciudad: VILLAHERMOSA TABASCO Teléfonos: 3-55-29-56

Fecha	Apartado	Moneda	Importe	Pagado	Saldo	Moneda	Saldo
11/07/2017	30	\$	2843.880	1000.000	1843.880	\$	1843.880

SALDO: \$ 1843.88

Datos del pago | Complemento del CFDI |  
 # Apartado: [ ]  
 Fecha: 11/07/2017 Tipo moneda: PESOS  
 Importe: \$ 1000 T.C.: 1 Abono: \$ 1000  
 Forma de pago: EFECTIVO No Aplica  
 Cuenta de depósito: NINGUNA Referencia: [ ]

Ajustar los abonos en forma manual

Fecha	Apartado	Moneda	Importe	Pagado	Saldo	Abono	Moneda	Saldo	
35	11/07/2017	30	\$	2843.880	1000.000	1843.880	1000.000	\$	1843.880

Suma de abonos: \$ 1000

# ABONO: 35

Apartado de Artículos

Recuperar Cotización #

Tienda vendedora: OFICINA LAS GAVIOTAS Tienda sutidora: OFICINA LAS GAVIOTAS  
 Apartado: 30 Fecha: 11/07/2017  
 Cliente: 00642 R.F.C.: HELA580310A68  
 Nombre: ALFREDO HERNANDEZ LOPEZ  
 Dirección: CALLE MANUEL PEREZ MERINO # 702  
 Ciudad: VILLAHERMOSA TABASCO Teléfonos: 3-55-29-56 % Descuento: 0 Días crédito: 0  
 Vendedor: JORGE IVAN VERA RAMIREZ 30%  
 Forma de pago: EFECTIVO No Aplica Referencia: [ ] Tipo moneda: PESOS

Conceptos

Lote	Cve Art/Cod.Barra	Descripción	Cantidad	% Desc.	Prec.Venta	TOTAL
1	GIG-SWITCH-GBIC	SWITCH 24 PTOS 10/100 PERP 2 PUERTOS GIGABIT/	1.00	0.00	2451.62	2451.62

<F2> Catálogo <F4> Altas <F6> Borrar línea <F8> Modificar Precio  
 <F3> Buscar <F5> Insertar línea <F7> Comentario por línea <F9> Seleccionar Precio

SubTotal: \$ 2451.62  
 Calcula IVA:  I.V.A.: \$ 392.26  
 Total: \$ 2843.88  
 Pago Cliente: \$ [ ]  
 Cambio: \$ [ ]  
 T.C.: \$ 1  
 Total x T.C.: \$ 2843.88  
 Pagado: \$ 1000.00 Saldo: \$ 1843.88

Abonar apartado al momento:  Importe Abono: [ ]  
 Ver abonos del Apartado  
 Abonar al apartado

Grabar Nuevo Cancelar Borrar Buscar Inicio Anterior Siguiente Ultimo Imprimir Facturar Salir

# Composturas y servicios

- ♦ Se utiliza para recibir equipos y/o productos que requieran algún tipo de servicio, tal como reparación, mantenimiento o aplicación de garantía.
- ♦ Se capturan los datos del cliente, del equipo y las fallas por la que es llevado a la empresa.



## Características

- ♦ Tres secciones:
  - ♦ Información de la pieza
  - ♦ Condiciones de la pieza
  - ♦ Diagnóstico/Solución
- ♦ El formato puede ser impreso directamente o enviado a Excel llenando automáticamente el formato diseñado para composturas.

Composturas y Servicios

Folio: 69 Fecha: 14/02/2014 23:27:52 **TERMINADO**

Cliente: 00631 R.F.C.:  
Nombre: ADRIANA MARTINEZ BARRUETA  
Dirección:  
Ciudad: Teléfonos: 337-00-11 Tipo moneda: PESOS

Información de las piezas | Diagnóstico/Solución | Refacciones | Seguimiento

	Descripción Pieza/Equipo	Marca	Modelo	Num.Serie	Funciona	Garantía	Ubicación
1	COMPUTADORA	NO ESPECIFICA	DELL	3838383	<input checked="" type="checkbox"/>	<input type="checkbox"/>	

<F5> Insertar línea <F6> Borrar línea <F7> Descripción de la falla

Reparación terminada:  Fecha terminación: 26/10/2015 23:45:54  
Entregado:  Fecha Entrega: 09/02/2018 23:45:54  
Elaboró: JORGE ADITH CRUZ CORREA  
Reparó: GILBERTO SANCHEZ SUAREZ Revisó: JORGE ADITH CRUZ CORREA

Incluir membrete   
Imprimir inmediatamente

Grabar Nuevo Cancelar Borrar Buscar Inicio Anterior Siguiente Ultimo Imprimir Excel Correo PDF Salir

<F3>:Buscar

# Citas

- Facilita el registro de turnos de los clientes y la atención del especialista seleccionado.
- Asignación de tiempo para los servicios, que permitan mostrar el calendario con horarios
- Comanda de los trabajos iniciados
- Monitor de citas y servicios comandados en proceso
- Registro de venta de las comandas terminadas, con inclusión de artículos adicionales.
- Es ideal para negocios de estéticas y cualquier tipo de negocio que se administre la atención por turnos

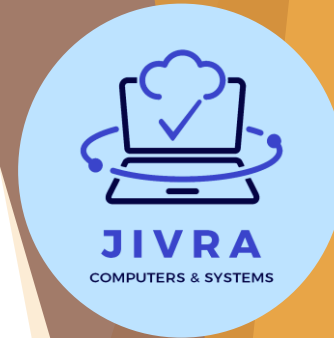

Monitor de Citas

# Cita	Fecha Cita	Hora	Cliente	Vendedor
19	13/02/2018	20:15	JAIRO ADRIAN VERA RAMIREZ	JORGE IVAN VERA RAMIREZ

COMANDAS EN PROCESO

# Comanda	Fecha	Hora	Cliente	Vendedor
22	13/02/2018	19:59	IVAN ALEJANDRO VERA CARRERA	JORGE IVAN VERA RAMIREZ

Cerrar

Menu de Citas

Citas

Comandas

Monitor de turnos

Reporte de citas

Reporte de comandas



REGRESAR

Regresar

# Bancos

- ♦ Administración de chequeras y saldos
- ♦ Operaciones de depósitos y emisión de cheques
- ♦ Saldos diarios y movimientos del mes

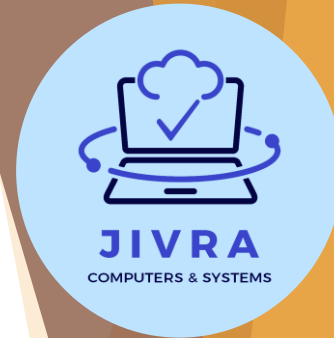

Catálogo de cuentas

Num.Cuenta: 2

Banco: BANAMEX

Cuenta: 200-7255724 Saldo: \$110,771.40

RFC: BNM840515VB1

CLABE: 002790020072557248

Desactivar cuenta:

Grabar Nuevo Borrar Buscar Inicio Anterior Siguiente Ultimo Salir

<F2>:Catálogo

Saldos de Banco BANAMEX 200-7255724

## SALDOS BANCARIOS

Saldos en el mes:

Fecha	Saldo
1 11/07/2017	\$ 110,771.40

Calendario: julio 2017

Hoy: 15/02/2018

Fecha: 31/07/2017

Saldo del día:

Corregir saldos subsequentes

Ver Movimientos del Mes

Nuevo Grabar Borrar Inicio Anterior Siguiente Ultimo Imprimir Salir

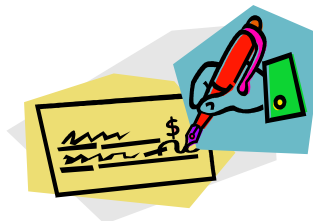

Movimientos de Banco BANAMEX 200-7255724

## MOVIMIENTOS BANCARIOS

Fecha Movto.: 11/07/2017

	Tipo Movto	Concepto	Cheque	Fecha Prog.	Importe
1	Depósito	ANTICIPO REDES Y CORDELES DE TAB.	0		1700.00

Tipo Movimiento: DEPOSITO

DEPOSITO

Importe: 1700

Concepto: ANTICIPO REDES Y CORDELES DE TABASCO, SA DE CV

Grabar Nuevo Borrar Buscar Inicio Anterior Siguiente Ultimo Imprimir Salir

# Reportes del Sistema

- ♦ Distintos tipos de reportes para todos los módulos.
- ♦ Inventarios, Ventas, Compras, Bancos, Catálogos, Apartados, Contratos, Citas, Cuentas por cobrar, Movimientos bancarios, etc.
- ♦ Opción de envío a PDF

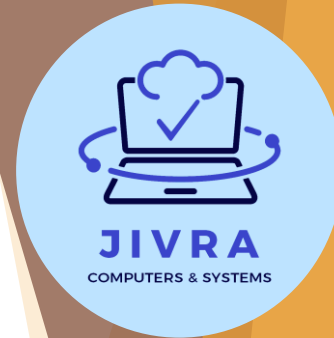

Prever impresión: Reporte de Ventas

1/2 78 % 200% Ancho de página

HP LaserJet M1530 MFP Series PCL 6

Fecha: 17/02/2018 Hoja: 1

## JIVRA COMPUTERS & SYSTEMS S.A. DE C.V.

### VENTAS DEL 01/10/2017 AL 31/10/2017

TIENDA: (4) ELECTRONICA

FECHA	# FACTURA	CLIENTE	SUBTOTAL	IVA	TOTAL	
	CLAVE	DESCRIPCION	CANT.	UNIDAD	PRECIO	IMPORTE
02/10/2017	E00168	(00614) AUTOMOTORES DE TABASCO SA DE CV				*** CANCELADO ***
04/10/2017	E00169	(00674) INSTITUTO ESTATAL DE LAS MUJERES				*** CANCELADO ***
04/10/2017	E00170	(00807) EQUIPOS MEDICOS DE TABASCO SA DE CV				*** CANCELADO ***
08/10/2017	W00012	(00701) JAIRO ADRIAN VERA RAMIREZ				*** CANCELADO ***
08/10/2017	E00171	(00701) JAIRO ADRIAN VERA RAMIREZ				*** CANCELADO ***
13/10/2017	E00172	(00659) DISTRIBUIDORA XOCHIATL SA DE CV	\$3,091.05	\$494.57		\$3,585.62
		BROT-MFCJ5910DW IMPRESORA MULTIFUNCIONAL A COLOR, BROTHER, MFC	1.00	PIEZA.	\$3,091.05	\$3,091.05
16/10/2017	E00173	(00659) DISTRIBUIDORA XOCHIATL SA DE CV	\$98.80	\$15.81		\$114.61
		DIA-PERFECT-MIC AUDIFONO DIADEMA DE ALTA FIDELIDAD	1.00	PIEZA.	\$98.80	\$98.80
16/10/2017	E00174	(00638) GRUPO EDITORIAL CAUDAL SA DE CV				*** CANCELADO ***
17/10/2017	W00013	(00001) CLIENTE MOSTRADOR	\$213.48	\$34.16		\$247.64
		GEN-XSNUJ MOUSE GENIUS XSCROLL COLOR NEGRO, USB OPT 400	2.00	PIEZA.	\$106.74	\$213.48
			EFFECTIVO: \$247.64			





# Usuarios y Seguridad

- ♦ Alta de usuarios
- ♦ Asignación de permisos para uso de los módulos
- ♦ Historial de actividades de los usuarios

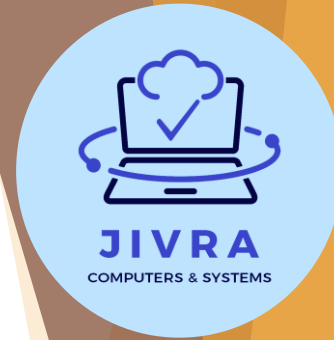

**Catalogo de Usuarios**

**Datos de Usuario**

Usuario:

Nombre:

Identificador:

**Auditoría**

Fecha Inicio:  Fecha Final:

Buscar por el período indicado

Usuario seleccionado

Todos los usuarios

Ultimo



**Derechos por Módulo**

**MANUEL ALBERTO LASTRA TORRUCO**

**Módulos del Sistema**

- Modulos del Sistema
  - CATALOGOS
  - INVENTARIO
    - ARTICULOS
    - AJUSTES
  - COMPRAS
    - COMPRAS
    - PEDIDOS
    - PAGO A PROVEEDORES
  - VENTAS
    - FACTURAS
    - ENTREGAS
    - COTIZACIONES
    - COBRANZA DE FACTURAS
  - BANCOS
  - REPORTES
  - UTILERIAS
  - SISTEMA

A	Permiso de...
<input checked="" type="checkbox"/>	ACCESAR
<input checked="" type="checkbox"/>	ADICIONAR
<input checked="" type="checkbox"/>	CAMBIAR_FECHA
<input checked="" type="checkbox"/>	CANCELAR
<input checked="" type="checkbox"/>	CONSULTAR
<input checked="" type="checkbox"/>	ELIMINAR
<input checked="" type="checkbox"/>	IMPRIMIR
<input checked="" type="checkbox"/>	MODIFICAR

# Funcionalidades de Vanguardia

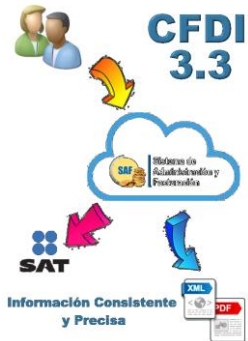

- ♦ **Facturación electrónica CFDI 4.0**
- ♦ **Complemento de pago electrónico**
- ♦ **Requiere configuración adicional**

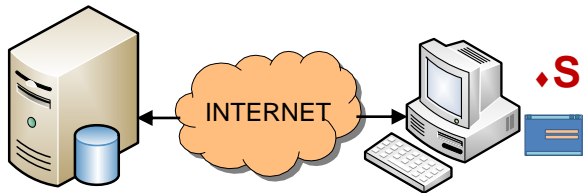

- ♦ **Sucursales remotas**
- ♦ **Escritorio remoto con Windows Server para usuarios por tienda (sucursal)**
- ♦ **Requiere configuración adicional**



- ♦ **Dispositivo móvil para inventario físico. Ver video.**
- ♦ **Requiere servidor con Windows Server y base de datos SQL Server**



- ♦ **Base de datos SQL Server. Seguridad y robustez en los datos**
- ♦ **Requiere configuración adicional**



- ♦ **Carga masiva del inventario inicial en Excel**



# Aplicaciones adicionales en desarrollo

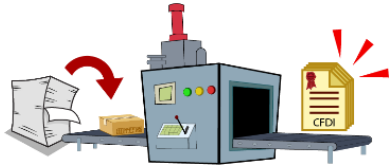

**Auto-Facturación de notas WEB**

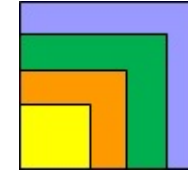

**E-Commerce WEB**



**Consultas y reportes Ejecutivos WEB**

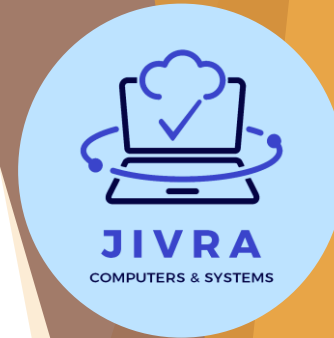

# Personalización del **SIS-VEN-MULTIEMPRESA**

Para la personalización del SIS-VEN, se requiere realizar un análisis de los requerimientos de la empresa para determinar costos y tiempos reales del desarrollo y un programa de trabajo para la adecuación e implantación.

## ETAPAS DEL PROCESO

- Análisis
- Impacto en el acoplamiento con los módulos existentes
- Determinación de tiempos
- Desarrollo
- Pruebas
- Documentación
- Implantación



Los costos serán estimados de acuerdo al número de especialistas, costo por hora y los tiempos calculados.



# LISTA DE SERVICIOS DE *SIS-VEN-MULTIEMPRESA*



**Licenciamiento y Ediciones de Sis-Ven**

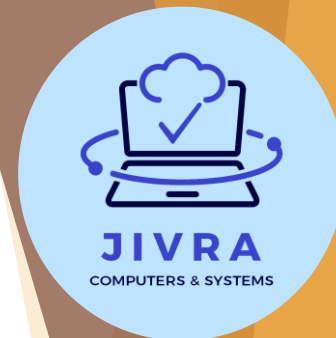
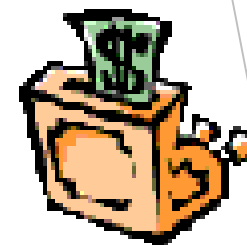

**SQL server**



**Facturación electrónica**



# LICENCIAMIENTO

## Ediciones de SIS-VEN-MULTIEMPRESA



Funcionalidades por Edición SIS-VEN	Versión LIBRE (sin licencia)	Licencia (pago único)	Licencia (cubrir póliza mensual *)
Base de datos	Access	Access y SQL Server	Access y SQL Server
Artículos	Hasta 300	Ilimitado	Ilimitado
Ventas	SI	SI	SI
Compras	SI	SI	SI
Ajustes inventario	SI	SI	SI
Reportes Básicos	SI	SI	SI
Facturación electrónica	NO	NO	SI
Todos los módulos	NO	NO	SI
Todos los reportes	NO	NO	SI
Soporte	NO (costo adicional). Enviar correo	NO (costo adicional). Enviar correo	SI (en línea por Whatsapp)
Instalación y Configuración	NO (costo adicional)	NO (costo adicional)	NO (costo adicional)
Capacitación personalizada	NO (costo adicional)	NO (costo adicional)	NO (costo adicional)
Capacitación en línea	SI (vídeos)	SI (vídeos)	SI (vídeos)
Usuarios	1	Máximo 5	Máximo 5 (adicionales)
Actualizaciones	PERMANENTE Y SUJETO AL TIPO DE LICENCIAMIENTO		
(* Al no cubrir la mensualidad, la modalidad pasa automáticamente a Pago Unico)			
La licencia cubre únicamente la red de área local. Para otro establecimiento, deberá adquirir nueva licencia			

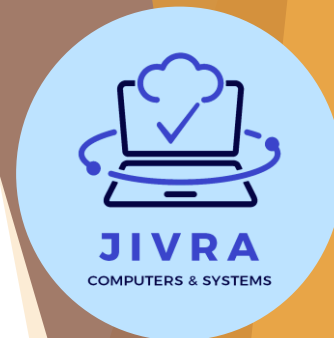

**Asistencia técnica en sitio (precio por hora sugerido) \$ cotizar + IVA**  
**• TODOS LOS PRECIOS SON MAS IVA**

Estos precios No incluyen IVA ni gastos por viáticos a lugares fuera de Villahermosa, Tabasco  
El contrato de uso de la licencia explica a detalle los alcances del servicio en el pago mensual



# LISTA DE SERVICIOS DE SIS-VEN-MULTIEMPRESA



## SQL Server



• Base de datos de SQL SERVER (Express)

\$ cotizar

Incluye:

- Instalación en servidor (de preferencia con Windows Server)
- Configuración de red
- Configuración de cadena de conexión del sistema con la base de datos
- Migración de Access a SQL Server
- Formatos de impresión compatibles con SQL SERVER

• TODOS LOS PRECIOS SON MAS IVA

Las licencias de Windows Server, SQL Server y usuarios de escritorio remoto no están incluidas, por lo que se deberán cotizar por separado

---

Estos precios No incluyen IVA ni gastos por viáticos a lugares fuera de Villahermosa, Tabasco  
El contrato de uso de la licencia explica a detalle los alcances del servicio en el pago mensual

# LISTA DE SERVICIOS DE SIS-VEN-MULTIEMPRESA



## Facturación electrónica

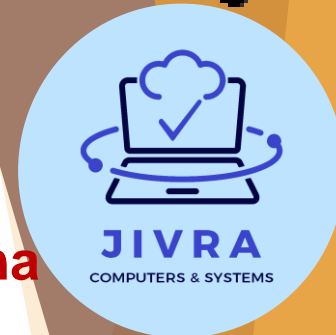

• Configuración de facturación electrónica

\$ ver pagina

Este servicio consiste en:

- Personalización de los formatos de impresión de la factura electrónica, nota de crédito, acuse de cancelación y complemento de pago
- Instalación de certificados de sello digital y acceso al webservice timbrador
- Los certificados de sello digital deberán ser proporcionados por el cliente.

## Costos de Timbres CFDI (precios fijos)

• **TODOS LOS PRECIOS SON MAS IVA**

MIN	MAX	PRECIO (cotizar)
1	50 \$	0.00
51	100 \$	0.00
101	200 \$	0.00
201	300 \$	0.00
301	500 \$	0.00
501	1000 \$	0.00
1001	1500 \$	0.00
1501	3000 \$	0.00
3001	5000 \$	0.00
5001 -	\$	0.00

Estos precios No incluyen IVA ni gastos por viáticos a lugares fuera de Villahermosa, Tabasco

El contrato de uso de la licencia explica a detalle los alcances del servicio en el pago mensual



Regresar



**Para mayores informes, Dirigirse a:**



**JIVRA**

COMPUTERS & SYSTEMS

**Manuel Perez Merino #701 esq. Antonio de Dios Guarda  
Col. Las Gaviotas CP. 86090  
Teléfono (993) 3-55-16-29  
Villahermosa, Tabasco**

**Pagina Web: [www.jivra.com.mx](http://www.jivra.com.mx)**

**E-Mail: [jivra\\_ventas@jivra.com.mx](mailto:jivra_ventas@jivra.com.mx) [jivra@prodigy.net.mx](mailto:jivra@prodigy.net.mx)**

**WhatsApp 9934 600106**

